金鋼鑽

農髯題

第六百念八號

社址上海英租界寧波路消水坊二五八號 自動電話二九〇六〇
中華郵政特准掛號立券按照總包特別優益寄送之報紙

定報價目
每三日出一張增刊無定
中國內全年二元半年一元一角每月二角日本同其餘外國各埠加倍均作大洋計算報費先惠郵費在內郵票加一

今日一張售洋一分四厘

廣告刊例
「新聞欄中」面議「新聞中縫」計三十字長十字闊爲一格以半格起碼每期每格洋八元「封面中縫」一分格等與新聞中縫同每期每格洋五元「封面」計十五字高十ㄅ字寬爲一格以半格起碼每期每格洋六元「後幅」分格等與封面同每期每格洋五元

中國美術綢布印花廠

特擴充門市部 今日正式開幕

敬備茶點歡迎各界仕女參觀

本廠開幕迄今營業蒸蒸日上大有一日千里之勢欲求精益求精須乎專門技師深有研究庶不負美術思想本廠爲普及人生美觀起見特另闢門市部新增批發及零剪各種綢緞綾羅布疋以應各界之需要定價異乎尋常便宜出品特別絢爛華美荷蒙閨閣名媛仕商惠顧願請試之方知不謬也

營業要目
專售綢緞綾羅 精印綢緞 布疋彩裙 龍鳳被面 門簾帳幔等件 喜幛壽屏鏡架 異樣旗袍 舞衣 各種綢緞絲品

來料代印 約日不誤 惠臨參觀 無任歡迎

發行所 上海石路東馬路 電話六一一二三號

開幕念一天 大減價 陽曆七月七日起 地址上海北四川路崑山路角三十一號 電話四〇三七七號

平常備之神劑 人人必需之良丹 飛鶴標紅丹 清心避疫解暑 常用飛鶴牌白花牙粉 廠上海英租界白克路成都路口五六四號 發行上海英租界白克路成都路口五六五號

法國皮隆氏九一四
治梅毒 治花柳 治橫痃
治魚口 治下疳 治痛瘋
靈驗 最速效 最簡便
大醫院醫師注射多大藥房出售
總經理上海北京路五興洋行
分經理四川路卜內門公司

四馬路中 平望街口 杏園酒家
應時素菜 廣州佳餚 各色太牢 美味滷品 粵東名酒
招待週到 一律小洋

唯一廣州菜館 上海洞天酒家
己巳六月初一日起 素菜大上市 粵菜照常
地址三馬路大舞台西首 電話一三二一七號

國府偉人 于右任 何世楨 鍾可托 鈕永建 許家棟 介紹 懋修氏秘製 戒煙靈
價目 小瓶一元 大瓶二元

避毒固本丸粉 專治男子腎虧不固 遺精早洩 下元虛損 陽萎不舉 種玉無望 能扶元固精添精益體 內服外搽立見奇效 每種每匣二元

節育避孕粉 有節育避孕之功 通經活血之效 難生產數密之婦女 服一料立即停孕 且體壯日後要受孕服還陽丹再能受孕 每匣二元一料四元

包好白濁丸 紅白濁無論五淋白濁已久初起 三小時內立止 每匣一元 外埠函購寄費加一

四馬路丹桂第一台隔壁中南藥

惠留康 女科 專科

月經不調 赤白帶下 婦久乾經 限日全愈 不育停血

「取名摘孕丹」此丹有調經摘孕之功去瘀生新效 每日一顆開水送下百無一失「每顆五元」如五個月之外者另用降生錠一枚裹外衆治定能奏效神 保身如意丸爲內服外用培元固腎添精益髓之絕對聖藥每種每瓶一元仿單另詳 有外用避孕香交能避毒避臭節制生育無流弊爲有使以來罕有之避孕良藥每匣一元郵票九五索章附郵 上海英租界三馬路石路東勒威大藥房經理

江逢治醫生 德國醫學博士 肺癆 柳花 專科
江逢治博士爲中國人學醫於德國而畢業之第一人 任曾德國柏林皇家醫院醫生及上海同德醫學專門學校校長 學識淵博經驗宏富行醫十有餘年 活人無算 特備德國最新靈驗注射良藥及發明專治肺癆藥水及麥精魚肝油等藥中外聞名凡患肺癆瘰癧痰喘梅毒白濁橫痃魚口下疳等症均用特別新法醫治奏效神速
門診二元 出診八元 門診時間 上午十至十二時 下午二至四時
診所四川路A一百三十四號(北京路北首) 電話一三八四四 掛號處啓

大東跳舞場
星期三六日四天舉行 茶舞會 時間下午四時半起 不收門券
地址南京路英華街大東旅社三樓

小閒話

(陸士諤)

凡久病服藥後、六脈俱和、偶一日診之、或細或數或虛弱、或變怪異、當即細問起居之故、或有一晚不睡而變者、或因勞碌惱怒、或感冒風寒、各隨其感而治之、治之而脈終不和、此爲難治、

吾友楊三民、善針灸、凡病藥石所不能治者、一刺即效、神乎技矣、乃楊君有傷寒耽系之作、士別三日、便當括目相看、信然、

肝胆病最爲難治、肝主謀、胆主決斷、胆有病、即多疑而少決、應章聖君令堂病多疑少決、無事生煩惱、夜不能眠、來寓就診、兩脈皆絃、投以溫胆湯、夜眠較安、而恚怒未除、乃改與龍骨牡蠣石決明珍珠母仍協溫胆湯以進、惟以茯神易茯苓耳、

陸士諤診例

(科目) 傷寒溫熱痛腿咽喉痰痢血症勞損胎產調經帶下各雜症

(時間) 門診上午十時至下午三時 出診下午三時至六時

(地址) 上海英租界跑馬廳汕頭路二十三號門牌

門診二元 出診 英租界西至卡德路同孚路東至黃浦灘北至蘇州河南至洋涇浜 六元 法租界西至白爾部路桂林山路方橋路南至城河濱北至洋涇濱 東至黃浦灘 八元 法新界十元 美租界十元 公共租界西區卡德路以西十元

請飲國貨 馬棋啤酒
順氣開胃 活筋補血 質清味醇 衛生有益
●各大中西酒菜館洋酒食物號均有經售●
天津明星公司出品 廠址天津特三區花園傍 駐滬總發行所新閘醫園弄 電話【三二八五二】 電報掛號【八〇五八】

腎虧遺精 陽萎早洩
君患腎虧若不早治非但子嗣艱難壽命短促本醫治療有把握用藥王道見效神速倘患腎病最不足關不固夢遺滑精見色流精下元虛精新傷發育以及酒色過度早洩陽萎子嗣犯手淫尿便濁精冷稀薄頭眩失眠等症均有奇效腰背痠痛靈藥保可立見功效永遠斷根秘方絕對門診一元二診設北京路一麟德林西首瑞康里內腎病專科周醫生謹啓

起死回生 民生痧藥水
價目 一瓶一角四 十瓶一元 一箱百瓶十元
北浙江路海寧路東 青年公司藥品部發行 電話北一四六七號

專治腎病陽萎 手淫早洩
馬嗣香先生孟河世代名醫歷年研究精深經驗宏富專治男子腎虧淫早洩活人不知凡幾無論服過各藥罔效先生家藏古方秘製投對症服保能當日見效限日

補血壯陽片 腎虧自療器 節育避孕器 愛神膏 白濁六〇六 調經水 貴妃球 百靈藥社

性病治療院 診所五馬路正豐街口清和坊二衖
女病 乾血癆病 子宮隱疾 白帶經閉 保證通經 月經不調 不孕避孕 安胎種子 停經數月
男病 腎虧色癆 手淫早洩 神經衰弱 腦力薄弱 房事不舉 見色流精 耳鳴眼花 夢交洩精 橫痃下疳 白濁痛瘋
上述各病非常危險本院異方療治保證迅速除根診金一元二角 專治經病婦女調經丸每匣四元

香港天壽堂
姑嫂丸 專治婦女暗病久年不育
海狗鞭 健腎丸 男子腎部元帥 專治一切腎病

代理處

陰莖包皮
本院所醫包皮歷有年所 包皮太長內藏汚垢有礙衛生易染毒菌且妨生育茲全用新藥治療毫無痛苦立能除去冀此患者曷興乎來
遺精陽萎 早洩等症亦用最新藥水注射以及電器手術治療 門診一元
六馬路遠東飯店東隔壁 同康醫院啓

壯陽丸 靈寶粉 避孕片 媚之祖 愉快機
上海三馬路大舞台西首 大愛立司西藥總行謹啓

自來血 四大補力
價目 大瓶二元 小瓶一元二角
上海四馬路五洲大藥房發行

解決女子停經問題 「有孕怕育」「保險通經」
馬春波啟

更新舞台
後部四五六本 白蛇傳 准七時登場
新垃圾橋 開封路口 電話北四〇〇二號

子見南子案內幕 (一別)

□衍聖公府陪娶人大嚼 □青皮訟棍爲祖宗爭光

昨接山東第二師範學生會來函、報告子見南子一劇訟案之內幕、雖未免有偏袒之辭、然而亦足以見此案癥結之所在、故錄刊之、

曲阜自有所謂孔氏族人孔傳堉等二十一人、控告二師校長宋還吾、侮辱「孔子」、經教部派員查辦以後、各報雖有刊載其消息、惟多語焉不詳、蓋是案病根、因二師學生、于六月八日、表演子見南子一劇、當時及事後、皆毫無動靜、迨六月十八日、有中外名人大饗毅及張繼、聯翩來曲、聖公府大排盛宴、名人去後四日、於是忽有宋校長被控之事、此中草蛇灰線、固有迹象可尋也、至于原告廿一人等、並非六十戶者、似尚不足以代表孔氏、蓋與才選青皮訟棍之流、且又未必悉皆知情、據聞幕後係孔祥藻、孔繁樸等所主使、此案始因此而擴大、孔祥藻爲曲阜之著名大青皮、孔繁樸是孔教會會長、按孔繁樸曾因廟置田產、致逼兄吞烟而死、則其人品可知、而所謂孔教會者、僅彼一人之獨角戲而已、彼欲擴張孔教會勢力、非將二師遷移他處、實無良法、則此次之乘機而起、自屬不可免者、故此案直可謂二師與孔教會之爭也、至于其拉攏青皮訟棍、不過以示勢衆而已、曲阜各機關、各民衆團體、均抱不平、建設局、財政局、教育局、農民協[illegible]、婦女協會、商會、二師學生會、一[illegible]附小學生會等、但有宣言告文、駁斥孔傳堉等、而尤以縣黨部[illegible]封建勢力之囂張、憤激最甚、孔[illegible]等亦無大反動力量、故此案不久[illegible]可告一段落也、

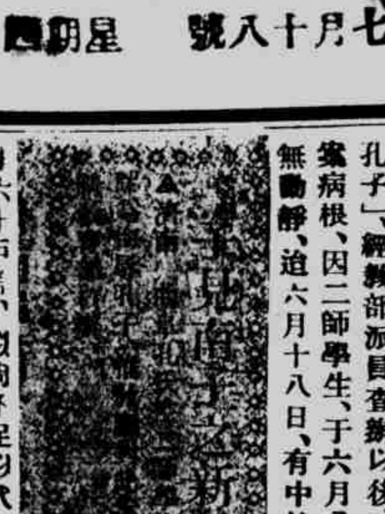
□申報電訊□

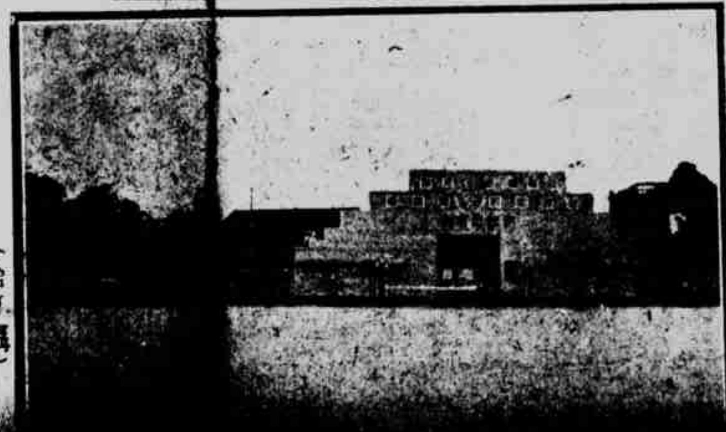
□西湖博覽會大門之船埠面□

(舍予攝)

皇漢倫到常熟來 (狂風自常熟寄)

日前我邑逍遙遊演講廳、開映漢倫公司出品女伶復仇記一片、主演該片之電影明星王漢倫女士、應逍遙遊經理之請、來常義務奏演該片中之華蝶戀花曲三天、王於八日晚來常、下榻常熟飯店、隨從僅有男僕一人、並心愛之黑白二貓、次日日間、先至各報館拜客、晚卽登台、有公餘俱樂部之沈某、並爲發行特刊、三日晚均奏華蝶戀花曲、第三日並加唱長生殿曲、而此三日中、票價皆較前加倍、但賣座反盛、此亦可見內地對於海上電影明星之狂熱矣、當王奏演時、御紅色時裝、丰韻不減昔在滬上初見時、惟嗓音大壞、低不成聲、座稍後者、幾於無所聞、此次漢倫來常、與各界感情甚洽、各報亦多好評、有縣黨部石某、三三廣告公司同人、及邑中交際界唐君等設宴、並伴遊西山、寶巖、拂水諸名勝、至昨日晨始行反滬、唐君等復送至輪埠、漢倫頗致謝忱、各贈最近照相一幀、以留紀念云、

賽狗場之近狀 (文孫)

自公共租界當局嚴行禁賭以後、賭場輒以狗場爲藉口、於是賽狗場遂成衆矢之的、而工部局乃令賽狗場每星期賽狗兩日者、減爲一日、場之事、奉塵於外間空氣之惡、自不得不奉命惟謹、且以營業而論、反對者多、而沉迷不返者亦正不少、故雖減日數、而實際固未因此稍損也、[illegible]園中、卽以明園言、明園歷史自屬稍久、最初每日賽六次、逐漸增加、自[illegible]次十二次、竟至十四次十六次、時間亦逐漸提早加長、乃至日間卽行賽[illegible]、蓋一日而有二三日之營業收入矣、申園踵其後、且隱與逸園結合、成[illegible]横之局、作犄角之勢、聞明園收入最高時、可十六萬有奇、申園亦有十[illegible]萬強、而自八月一日起、日間卽須開始比賽、則其營業之初不因日數減[illegible]而受影響、亦彰彰明甚、或且反因日數減少而收入增加、亦未可知也、[illegible]園不在公共租界範圍以內、顧以與申園有連帶關係、故雖未奉租界當[illegible]減少日數之諭令、而竟亦願自動減爲每星期一日、此殆卽因減少日[illegible]有利無弊歟、茲卽以經濟原則言、苟公司之營業漸衰者、則其股票亦[illegible]反之則必漲、乃今逸園自減爲每期一日之後、其股票固祇聞有高之勢焉、是則亦一旁證也、

[illegible]輯部啓事 湯白林鑒、來函未[illegible]命意、豈有冒充本報館記者、前來[illegible]搖撞騙者乎、本報編輯部、及特約[illegible]人、皆束身自好之士、決無此種[illegible]係冒充、倘再前來、望扭送[illegible]可也、本館現正力事究查、並望[illegible]人容貌、及被騙情形、詳細示知[illegible]便澈究爲幸、

□西湖夜景

西湖月夜、景色本幽、今博覽會開幕後、更有不少電燈、點綴會場、而迎湖一面、白塔燈、白隄更有燈牌五方、入夜燈影搖映波心、妙趣無窮、茲攝成扇形寄贈鑽報、不日滬上記者、應召赴會、當[illegible]歷其境也、(舍予攝)

火燒鐵房子之韓士良 (伯虎)

蘇滬說書一業、向分評話與彈詞二支、俗所謂大書小書是也、大抵描寫兒女柔情者爲小書、卽彈詞、描寫英雄俠骨者爲大書、卽評話、而其派別則分蘇之光裕、與滬之潤餘兩派、以歷史言、光裕先於潤餘、而以人材論、光裕亦多于潤餘、蓋蘇州本爲說書之發源地也、光裕社中、以彈詞得名者頗多、各有所長、而以評話得名者則甚尠、推考其故、則良以書之能動聽、其在說者之技能者半、而在原書之精彩亦半、彈詞既寫兒女情、自易細膩香豔、引人入勝、而評話則寫英雄、非胸有邱壑、非但不能收喑嗚叱咤之精神、更易流於俗套窠臼、以故此類小說、悉皆一邱之貉、安見其能動聽耶、評話原書、自以水滸爲第一、三國爲第二、故說大書者、亦惟此二書有能人、而亦惟說水滸之王效松、能獨享盛名、高人一等、且執光裕社社長之席也、然自王君故後、遂失一水滸人材、論者惜之、今光裕社中說水滸者雖不乏人、但無一能步武昔賢也、有之、惟韓士良差及其六七、石路匯泉樓、爲海上第一書場、能上匯泉書臺有相當地位、蓋所謂響擋者也、韓君近在匯泉說水滸、聲譽頗著、座常客滿、已有效松之魔力、然而其名譽、則遠不若也、此蓋韓以限於天賦、雖工力甚深、然未能爐火純青也、善哉、韓士良之混名、曰火燒鐵房子、蓋能紅而永不能冒穿也、

□本報介紹朱大可朱其石合作減潤書畫扇面（大可書見今日本報銅圖其石畫下期刊登）

□朱氏兄弟、合作書畫、久稱珠聯、玆屆夏日、仍援去年舊例、減潤扇面、視原例祇取半值、凡欲得兩君作品者、可向三馬路朵雲軒等牋扇莊、及本報館代求、潤單及樣張、函南京路直隸路保安堂索閱、

張惠長離粵之原因 (如如)

□此稿被新聞檢查處刪去□

夏商周的漢玉 (普賢)

□宋版的康熙字典□[illegible]玉商三友瓜子公司、廣[illegible]出讓夏商周漢玉、廣[illegible]顧有歆動購者之詒、古玉好處、人所共知、[illegible]身體肥胖者、難免中裝[illegible]殞命、二、高處墮落者[illegible]者傷、重則死、三、夏令[illegible]且、穢氣當道、雖免受疫[illegible]佩古玉均可避免危險、有怯（原文）病終年之功、能廉價出讓與世人共好之」文辭雖似通非通、而偏玉」固有許多講究、此玉商至少可與提倡國學國術及投壺等等者、並爲復古運動之中堅者矣、至玉之[illegible]有如許功用、則不特張丹斧袁寒雲朱爲士黃葉翁輩、皆將爲之却走、卽一切救命圈人丹十滴水再造丸等、亦皆摧枯拉朽、可以一舉而摧陷廓清矣、而腦滿腸肥之大腹賈、精神抖擻之航空家、以及疫癘流行時之一般民衆、其有不奉爲起死回生之至寶者乎、是無怪報館廣告分類者、以之與藥房醫生並列也、雖然、孔子不云乎、「有美玉於斯、待善價而沽諸」三友公司何以有如許美玉、而不欲待善價、竟肯廉價出讓也、古人又云、「楚人無罪、懷璧其罪」、三友公司有如許美玉、今世雖不致如卞和刖足、然亦殺豬綁綁票之頑意、倘須留意也、吾友天翁、頗因其所標榜、爲最足商冷、或曰、非也、夏商周漢玉者、夏商周三字應爲一讀、蓋漢玉固普通之名辭、而三代則喻其古也、否則斯相以雕刻著稱千古之秦、應著於漢以前、夏商周以後、而豈無玉乎、是則與「宋版康熙字典」、同爲不世之寶已、

益利汽水
經理處
益利各種汽水具能幫銷全國全頗製造精良又是完全國貨具功用能消化食物排洩油膩富含滋養極合國人口胃尤爲夏令衛生要品
明記 北京路 電話一九八二六號
同益 龍門路 電話一九一一八八號
李榮記 [illegible]
上海益利汽水公司

無敵雨衣
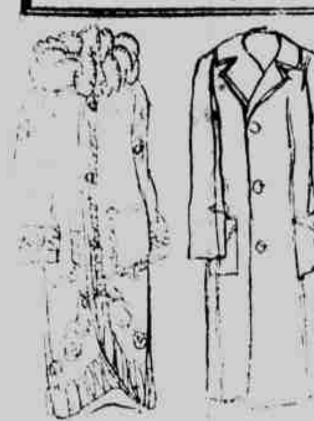
大減價 念一天
男雨衣每件四元八角起
女雨衣每件七元五角起
南浙江路小花園口
永新[illegible]公司

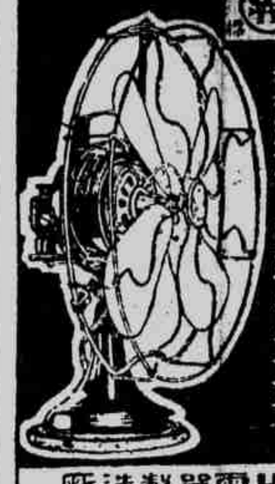
國貨電風扇
本外埠各電料行均有售 電話一九三九六 電報掛號二二二五上海
上海華生電器製造廠
事務所南京路集賢里一〇四號

●看卓別林通告●
諸位朋友、爲人首要身上衣着清潔、第一須選考究店家去、洗染翻新、傳聽、英大馬路、先施公司對面、有家美麗機器洗染坊、精益研究、化學染洗、首創獨一、向在南京路中段、三十餘年老牌子信用久揚、中外人士、無不讚美之至今、開分出、鄭家木橋、香港飯店隔壁、南華麗染坊、夏季衣服、當日可取、輿便當矣極、

□朱大可之單行小楷□

飛機廠長之前倨後恭 (英俊)

虹橋飛機廠、自沈德燮接任爲廠長後、馭下不嚴、屢縱其副官號房等、侮辱新聞記者、久爲報界所切齒、最近交通部假該場試飛滬蓉航運、又多方爲難、大鬧意見、夫以彼此同屬公家機關、而竟復如此意氣用事、殊堪爲航空界前途一哭、沈廠長近曾赴外洋考察、而考察所得者、僅些少皮毛而已、惟其架子則甚大、官氣十足、以一小小飛機場、居然威嚴過于國民政府總司令部、中國航空界有此怪人物怪現象、實中華民國之不幸也、前日法飛機來滬、事前外交部曾加核准、准予在虹橋飛機場停落、蓋此爲國際間應有之態度、而亦所以敦邦誼也、詎該場沈廠長、不明大體、又復吹毛求疵、故尋間隙、以爲外交部駐滬辦事處、未曾有公牘咨照、竟大發其怪脾氣、稱該法飛機、手續不合、實屬藐視中國國權、彼蓋欲以如此大題目、嚇法國人也、詎知法國機師、豈肯屈服、依然停落場中、置之不理、於是沈廠長反而自討無趣、無以爲情、不得已、遂命其部下、乘夜急致電話于各報館、要求勿將法飛機消息刊布、電話中措辭至爲卑下懇切、堅請幫忙、幾於涕隨聲下、惟各報館當以法飛機到滬之消息、甚關重要、豈可因該飛機場沈廠長之措置失當、而憑其打一電話、卽行停止登載耶、且以一區區飛機廠之廠長、居然亦干涉報館登載新聞、尤屬荒謬、故各報館均於電話中痛斥之、而翌日仍復長篇登載、詳爲刊出、沈廠長既見各報新聞、於是更覺羞惱、但卒亦無可如何也、噫、該廠長平日對于新聞記者、既如此其倨傲、則臨事而求、亦多見其不量自耳、

□小觀園之奇卉□

告墨之君 [illegible]

讀尊作南樓傳書後一篇、至爲欽佩、所指紕繆各節、亦極允當、余亦素不喜此劇、故于君言、亦深表同情、編戲與排戲諸事、非諸藝員所能[illegible]責、諸藝員亦僅聽指揮于排戲者[illegible]已、至于排戲者屢排此戲、亦別有[illegible]衷、則以每演此戲、觀者幾無立足[illegible]、遊戲場爲營業性質、對于有[illegible]力之戲、不得不多爲排演、若夫雅[illegible]韻士之心理、則固不暇計及也、俟[illegible]新樂府諸人、素所熟習、亦嘗勸其[illegible]演、顧以迫于時尚、無可如何、故[illegible]演此戲、余惟以不聽對之而已、至[illegible]列各種傳奇、則浣紗記、爛柯山、[illegible]忠記、金鎖記、皆所常演、而燕子[illegible]則僅有狀元鑽狗洞一幕、暇時易[illegible]觀之、觀執事言論、似于崑曲亦素[illegible]心得者、故欲引爲同調、特作此一[illegible]奉告、諒不以譽于爲饒舌也、

史東山夫婦開店 (秋蘭)

史東山自脫離電影界後、卽與其夫人華但妮女士、創設東[illegible]美術品商店、命名美美公司、製造部設於金神父路花園坊十一號、門市部設於靜安寺路小總會間壁、史君以導演家名、而華女士亦歷々電影場佈景主任、其出售之貨品以[illegible]、金石器、木器爲主體、悉仿古代圖案之式樣、而請美術[illegible]圖製造、易言之、蓋卽東方古代工業品、而揭破古董肆中[illegible]古董之黑幕、使人人得廉價享受古色古香之美術品也、如[illegible]則貴族之物品、得以普遍於民間矣、此亦一特別商店也、

小可近作

己巳二月春游偶作

春暖花開雨乍晴。樹頭鳥作不平鳴。園林佳景天然畫。九十韶光滿眼明。

載酒聽鸝翠澗東。垂楊嫋嫋舞春風。桃花流水催歸棹。燕子啣泥帶落紅。

夏日

九十韶光蠹。芸窗蔭綠餘。輕羅裁小扇。飛蝶滿前除。待月憑闌立。迎涼傍水居。薰風微過處。隔院送荷蕖。

題郭閏鐘君書扇（閏鐘粵人年十二能作山水）

獨位蒼茫自咏詩。靜中消息費沉思。白雲深處疑無路。却有人家隔水湄。

倚馬才華總角年。生來風度信翩翩。却憐腕底峯巒秀。寫出江南二月天。

弛張之江之病 (小魚)

□禁烟會積勞之故歟□

[illegible]政府禁烟委員會主席[illegible]之江、本爲馮玉祥氏之[illegible]、不知以何事故、與馮隔閡、至今仍息影滬上也、或謂張近患病、其病維何、則失眠也、夫失眠之症、當然以不得佳睡而起、張氏所任禁烟委員會、其公務之忙碌可知、惟竟以積勞而失眠、誠屬奇聞、豈禁烟委員會之事務、較其他一切部務、爲最忙碌耶、不然、以一部長之重要、其失眠不將倍於張耶、又有說焉、張之來滬、爲日已久、然近有人訪張者、其僕役必謂在醫院、問以何病、則曰失眠、豈來滬以後、偶屬失眠耶、是則張之失眠、並不爲禁烟會公事之繁冗、抑另有其他關係歟、

□上期第三版之銅版半身像、係李白時代之湖北省主席張知本、上機填銅版時打翻、遂致顛倒、特爲勘正

海濱驚尸記 (花好月圓人壽室主)

□香君老八□

[illegible]既過、盛夏倏臨、赤帝施威、暑海如沸、北里中人、乃喜要客兜風、汽[illegible]逐、掣電排雲、雖未足言宗元幹乘長風而破萬里浪、第亦可擬列禦寇馮虛而御風矣、是蓋於浮瓜沉李之[illegible]、別得一消夏之法也、小花園香君小阿媛、上節標芳徽曰紅梅、翾笑兼宜、纖穠合度、頗足以顛倒衆生、胡棄飯[illegible]有封紅梅爲文王之敕、揭布之於本報、由是敬台效忠之臣、咸靡然風[illegible]棄飯尋櫻小梅、封典遂未果舉行也、本節改隸香君家後、一時名士、又胥成方城焉、其家有冶葉老八者、節前副燕春、肌理瑩膩、過於凝脂以是垂涎者蓁蓁、復有一黃小貓者、竟襲黃轉陶之大名、且又輕盈嬌小、亦與轉陶相埒、然則其所不同、惟雄貓雌貓之別耳、日前、盛暑始屆、薄暮有客造香君家者、三人輒其要兜風與淞、蓋將藉琅琅海風、盪滌煩襟也、客諾之、既抵、相將徜徉海濱、但見波濤壯闊、漁舟出沒、奚猶杳渺、誠有飄飄乎遺世獨立、羽化而登仙之概、方徘徊間、乃昨有遊泳海濱而不幸竟占滅頂之憂者、時方陳屍塘上、蘆席掩之、客過其處、不知爲屍也、揭而視之、乃驚怖却走、阿媛與八、疾馳從之、而小貓殿焉、皆大呼求援、聲震海陬、客憐而還援、則芳容已失色矣、少選、日出扶桑、客攜有攝影箱、遂爲媛八各攝一影、媛八更迭衣客衣、冠客冠、遂致迷離撲朔、幾不辨鳥之雌雄矣、

□小阿媛□ □八阿姐□ □偷來嘘□

虎標萬金油

上海虎標永安堂
哥哥我是底手痛 虎標萬金油治好的
北四川路口